

SITUACIÓN DEFICIENCIAS DETERMINADAS

PREVIO

DURANTE

POSTERIOR

DEPARTAMENTO:	SAN MARCOS	MUNICIPIO:	TAJUMULCO
NOMBRE DEL ESTABLECIMIENTO:	EORM	DIRECCIÓN DEL ESTABLECIMIENTO:	CASERÍO NUEVA COLONIA, ALDEA SAN LUIS CHESJANE
CÓDIGO DEL ESTABLECIMIENTO:	12-09-0037-43	FECHA:	25/10/2024



Foto1: 1. CUBIERTA DE LÁMINA EN BAÑO



Foto 2: 1.CUBIERTA DE LÁMINA EN COCINA

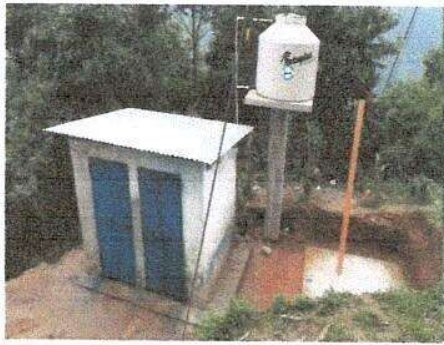

Foto 3: 2. ESTRUCTURA DE TECHO



Foto 4: 4.3. PUERTA DE MADERA POR PUERTA DE METAL, EN COCINA

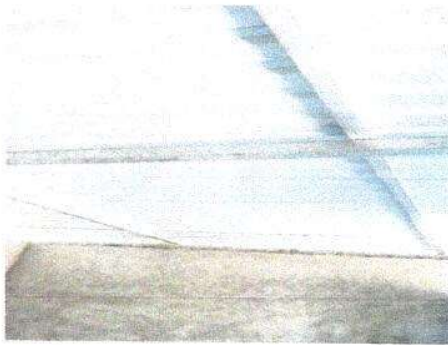

Foto 5: 2.3. SUSTITUCIÓN DE PUERTA DE METAL, POR METAL EN SANITARIOS



Foto 6: 5.3. SUSTITUCIÓN DE VENTANAS DE MADERA POR METAL EN COCINA

Observación: Si es necesario se pueden agregar hojas adicionales y actualizar el número de hojas.

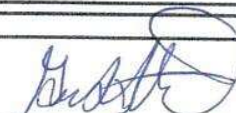

Firma y sello del Presidente de la

Firma y Sello Director Centro Educativo Público





**REGISTRO FOTOGRÁFICO
PROGRAMA DE MANTENIMIENTO DE EDIFICIOS ESCOLARES PÚBLICOS**

PRA-FOR-123
Versión 1

SITUACIÓN DEFICIENCIAS DETERMINADAS		PREVIO	<input type="checkbox"/>	DURANTE	<input type="checkbox"/>	POSTERIOR	<input checked="" type="checkbox"/>
DEPARTAMENTO:	SAN MARCOS	MUNICIPIO:	TAJUMULCO				
NOMBRE DEL ESTABLECIMIENTO:	EORM	DIRECCIÓN DEL ESTABLECIMIENTO:	CASERÍO NUEVA COLONIA, ALDEA SAN LUIS CHESJANE				
CÓDIGO DEL ESTABLECIMIENTO:	12-09-0037-43	FECHA:	25/10/2024				



Foto7: 6.5. SUSTITUCIÓN DE PISO DE TORTA DE CONCRETO EN SANITARIOS



Foto 8: 6.6. SUSTITUCIÓN DE PISO DE TORTA DE CONCRETO POR PISO DE CEMENTO LÍQUIDO EN COCINA



Foto 9: 7.2. CANALES Y BAJADAS DE AGUA PLUVIAL

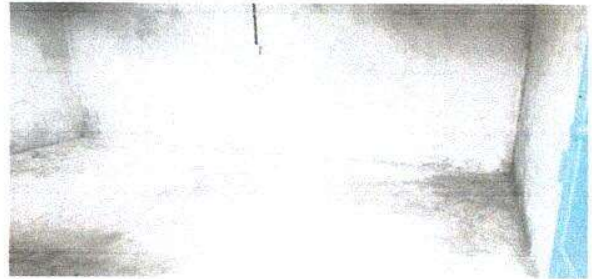

Foto 10: 10. SERVICIOS SANITARIOS Y SUS ACCESORIOS



Foto 11: 15. MUROS PERIMETRALES



Foto 12: 6. SUSTITUCIÓN DE PISO DE CEMENTO LÍQUIDO POR PISO CERÁMICO

Observación: Si es necesario se pueden agregar hojas adicionales y actualizar el número de hojas.

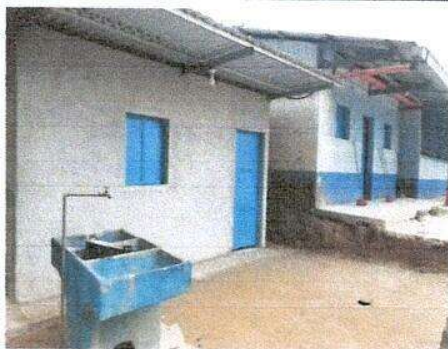
[Signature]

Firma y sello del Presidente de la



[Signature]

Firma y Sello Director Centro Educativo Público

